

**PROVVEDIMENTO  
DI RAZIONALIZZAZIONE PERIODICA  
EX ART. 20 COMMA 1 TUSP**

**Relazione tecnica**

**Dati relativi all'anno 2020**

## 1 - Il perimetro delle società oggetto del provvedimento ricognitorio

Al fine della definizione del perimetro di ricognizione delle società oggetto del piano di razionalizzazione, sono state ricomprese tutte le partecipazioni detenute direttamente dall'Ente, nonché le partecipazioni indirette così come definite dall'art. 2 comma 1 lett. g del D. Lgs. n. 175/2016.

Per tutte le società oggetto di analisi è stata verificata l'eventuale presenza di una situazione di controllo societario, secondo la specifica definizione dell'art. 2 comma 1 lett. b). In particolare è stata valutata l'eventuale sussistenza di un controllo pubblico di cui all'art. 2 comma 1 lett. m) ricorrente per le "società in cui una o più amministrazioni pubbliche esercitano poteri di controllo ai sensi della lettera b)".

L'analisi puntuale e aggiornata ha riguardato in particolare le società caratterizzate dalla possibile ricorrenza di un controllo "congiunto" da parte di più soggetti pubblici, fattispecie di più complessa individuazione, anche alla luce dei più recenti orientamenti assunti in proposito dal MEF – Struttura di monitoraggio e controllo delle partecipazioni pubbliche (ex art. 15 Testo Unico).

Si precisa inoltre che, a soli fini conoscitivi, vengono considerate anche le società quotate nelle quali l'Ente detiene una partecipazione nonché quelle nelle quali l'Ente detiene una partecipazione per il tramite di una società quotata: sul punto si specifica infatti che le società quotate e le relative controllate, per espressa previsione dell'art. 1, comma 5, del TUSP (in particolare, per quanto di interesse, sono quotate le società che hanno emesso alla data del 31 dicembre 2015, strumenti finanziari, diversi dalle azioni, quotati in mercati regolamentati), sono soggette alle disposizioni ivi indicate "solo se espressamente previsto", e, in materia di revisione periodica, non si rinviene nell'art. 20 del T.U.S.P. un'espressa previsione in tal senso.

Si riporta la rappresentazione grafica della struttura delle società partecipate direttamente e indirettamente possedute:

### ORGANIGRAMMA A MATRICE

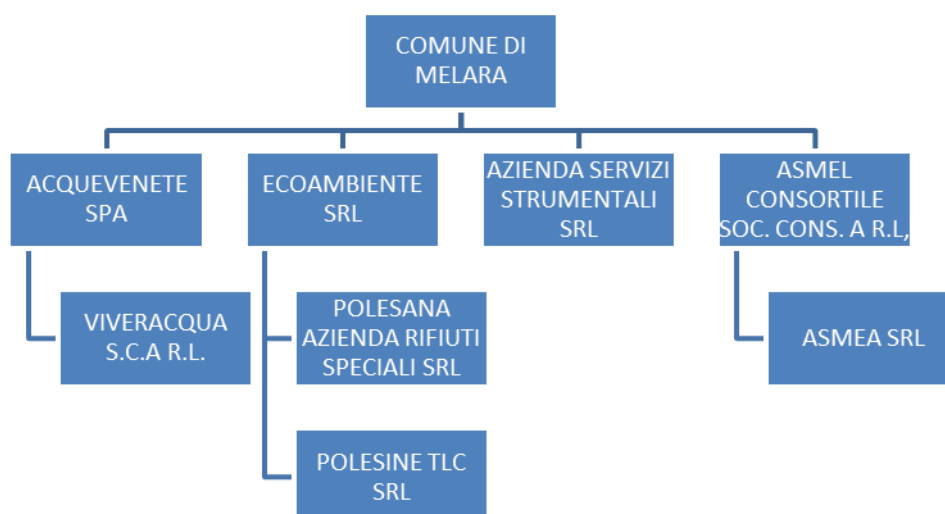

A seguire si riportano la tabella riepilogativa di tutte le società a partecipazione diretta e la tabella riepilogativa di tutte le società a partecipazione indiretta del Comune.

### Ricognizione delle società a partecipazione diretta

Nome	Codice Fiscale	% Quota di part.	Attività svolta	Part. Di controllo	Società in house	Quotata	Holding pura
ACQUEVENETE S.P.A.	00064870281	0,84	Gestione del servizio idrico	SI	SI	NO	NO
ECOAMBIENTE S.R.L.	01452670290	0,50%	Raccolta e smaltimento rifiuti solidi e urbani	SI	SI	NO	NO
AZIENDA SERVIZI STRUMENTALI S.R.L.	01396160291	0,09%	Servizi strumentali	SI	SI	NO	SI
ASMEL CONSORTILE SOC. CONS. A R.L.	12236141003	0,04	SOCIETA AUSILIARIA DI COMMITTENZA	SI	SI	NO	NO

### Ricognizione delle società a partecipazione indiretta

Nome	Codice Fiscale	Società tramite	% Quota di part. dalla Tramite	Attività svolta	Part. Di controllo	Società in house	Quotata / strumenti finanziari quotati
VIVERACQUA S.C.A.R.L.	04042120230	ACQUEVENETE S.P.A.	11,84%	Centrale di committenza	NO	NO	NO
POLESANA AZIENDA RIFIUTI SPECIALI S.R.L.	01174490290	ECOAMBIENTE S.R.L.	100%	Gestione e raccolta di rifiuti pericolosi	NO	NO	NO
POLESINE TLC S.R.L.	01243150297	ECOAMBIENTE S.R.L.	2%	Autoproduzione di servizi strumentali all'Ente	NO	NO	NO
ASMEA S.r.l.	09613941211	ASMEL CONSORTILE SOC. CONS. A R.L.	90%	RIQUALIFICAZIONE GESTIONE VALORIZZAZIONE IMMOBILI EELL	NO	SI	NO

## 2 - Le informazioni di dettaglio sulle società

Di seguito vengono riportate le schede di dettaglio per ciascuna società rientrante nel perimetro della ricognizione.

In particolare, le schede sono state redatte seguendo lo “schema tipo per la redazione del provvedimento di razionalizzazione delle partecipazioni – detenute al 31 dicembre 2020”

### 1) ACQUEVENETE S.P.A.

#### DATI ANAGRAFICI DELLA PARTECIPATA

NOME DEL CAMPO	Indicazioni per la compilazione
Codice Fiscale	00064870281
Denominazione	ACQUEVENETE SPA
Data di costituzione della partecipata	2017
Forma giuridica	Società per azioni
Tipo di fondazione	Scegliere un elemento.
Altra forma giuridica	
Stato di attività della partecipata	attiva
Data di inizio della procedura <sup>(1)</sup>	
Società con azioni quotate in mercati regolamentati <sup>(2)</sup>	NO
Società che ha emesso strumenti finanziari quotati in mercati regolamentati (ex TUSP) <sup>(2)</sup>	Sì
La società è un GAL <sup>(2)</sup>	NO

<sup>(1)</sup> Compilare solo se nel campo “stato di attività della partecipata” è stato indicato che sono in corso procedure di liquidazione oppure procedure concorsuali.

<sup>(2)</sup> Nell’applicativo le società con azioni quotate e quelle emittenti strumenti finanziari quotati in mercati regolamentati (“società quotate ex TUSP”) e i Gruppi di Azione Locale (GAL) sono individuati mediante elenchi ufficiali.

#### SEDE LEGALE DELLA PARTECIPATA

NOME DEL CAMPO	Indicazioni per la compilazione
Stato	Italia
Provincia	PADOVA
Comune	MONSELICE
CAP*	35043
Indirizzo*	VIA CRISTOFORO COLOMBO 29/A
Telefono*	0429/787611
FAX*	0429/783747
Email*	<a href="mailto:protocollo@pec.acquevenete.it">protocollo@pec.acquevenete.it</a>

\* campo con compilazione facoltativa

#### SETTORE DI ATTIVITÀ DELLA PARTECIPATA

Indicare il settore ATECO rappresentativo dell’attività svolta. Nel caso in cui i settori siano più di uno, indicarli in ordine decrescente di importanza. Non è più richiesto indicare il peso di ciascuna attività.

La lista dei codici Ateco è disponibile al link <http://www.istat.it/it/strumenti/definizioni-e-classificazioni/ateco-2007>

NOME DEL CAMPO	Indicazioni per la compilazione
Attività 1	Codice 360000 – gestione di tutte le opere acquedottistiche e fognarie, comprese quelle esistenti a servizio delle popolazioni dei 108 Comuni aderenti
Attività 2	
Attività 3	
Attività 4	

**ULTERIORI INFORMAZIONI SULLA PARTECIPATA \***

NOME DEL CAMPO	Indicazioni per la compilazione
Società in house	si
Previsione nello statuto di limiti sul fatturato <sup>(3)</sup>	si
Società contenuta nell'allegato A al D.Lgs. n. 175/2016	no
Società a partecipazione pubblica di diritto singolare (art.1, c. 4, lett. A) #	no
Riferimento normativo società di diritto singolare <sup>(3)</sup>	
La società adotta un sistema di contabilità analitica e separata per attività? <sup>§</sup>	si
Specificare se la disciplina applicata è stata dettata da: <sup>§</sup>	ARERA
Società esclusa dall'applicazione dell'art. 4 con DPCM (art. 4, c. 9)	no
Società esclusa dall'applicazione dell'art. 4 con provvedimento del Presidente della Regione o delle Prov. Autonome (art. 4, c. 9)	no
Riferimento normativo atto esclusione <sup>(4)</sup>	

\* La compilazione della Sezione “Ulteriori Informazioni sulla partecipata” non è richiesta per “società quotate ex TUSP”, se la società è un GAL oppure se lo stato di attività della società è “in liquidazione” o “soggetta a procedure concorsuali”.

<sup>(3)</sup> Compilare il campo solo se nel campo precedente è stato scelto “sì”

<sup>(4)</sup> Compilare il campo solo se in uno dei campi precedenti è stato scelto “sì”

#Per la nozione giuridica di “società a partecipazione pubblica di diritto singolare” di cui all’art. 1, comma 4, del TUSP, si veda l’orientamento della Struttura di monitoraggio disponibile sul sito del DT al seguente link:

[http://www.dt.tesoro.it/export/sites/sitodt/modules/documenti\\_it/patrimonio\\_publico/patrimonio\\_pa/Orientamento\\_del\\_18\\_novembre\\_2019\\_xSocietx\\_a\\_partecipazione\\_pubblica\\_di\\_diritto\\_singolarex\\_.pdf](http://www.dt.tesoro.it/export/sites/sitodt/modules/documenti_it/patrimonio_publico/patrimonio_pa/Orientamento_del_18_novembre_2019_xSocietx_a_partecipazione_pubblica_di_diritto_singolarex_.pdf)

<sup>§</sup> Nuovo campo rispetto alla rilevazione precedente.

**DATI DI BILANCIO PER LA VERIFICA TUSP \***

NOME DEL CAMPO	Anno 2020
Tipologia di attività svolta	Attività produttive di beni e servizi
Numero medio di dipendenti	Numero medio: 307 Dirigenti n. 6, quadri e impiegati n. 144, operai n. 157
Numero dei componenti dell'organo di amministrazione	7
Compenso dei componenti dell'organo di amministrazione	26.000 euro Presidente e 9.000 euro gli altri componenti
Numero dei componenti dell'organo di controllo	3
Compenso dei componenti dell'organo di controllo	13.000 euro Presidente e 8.000 gli altri componenti

NOME DEL CAMPO	2020	2019	2018	2017	2016
Approvazione bilancio	sì	sì	sì	sì	no
Risultato d'esercizio	993.253	2.356.035	2.561.580	2.935.487	-----

\* La compilazione della Sezione "Dati di bilancio per la verifica TUSP" non è richiesta per le "società quotate ex TUSP", se lo stato di attività della società è "in liquidazione" o "soggetta a procedure concorsuali".

**ATTENZIONE:** l'applicativo richiede la compilazione esclusivamente di una delle seguenti quattro sotto-sezioni di "DATI DI BILANCIO PER LA VERIFICA TUSP".

#### 1. Attività produttive di beni e servizi o Distretti tecnologici

Compilare la seguente sotto-sezione se la "Tipologia di attività svolta" dalla partecipata è: "Attività produttive di beni e servizi" o "**Attività di promozione e sviluppo di progetti di ricerca finanziati (Distretti tecnologici)**".

NOME DEL CAMPO	2020	2019	2018
A1) Ricavi delle vendite e delle prestazioni	76.889.337	76.485.184	74.984.503
A5) Altri Ricavi e Proventi	8.013.935	9.096.384	8.166.162
di cui Contributi in conto esercizio	-----	-----	-----

#### 2. Attività di Holding

Compilare la seguente sotto-sezione se la "Tipologia di attività svolta" dalla partecipata è: "**Attività consistenti nell'assunzione di partecipazioni in società esercenti attività diverse da quella creditizia e finanziaria (Holding)**".

NOME DEL CAMPO	2020	2019	2018
A1) Ricavi delle vendite e delle prestazioni			
A5) Altri Ricavi e Proventi			
di cui Contributi in conto esercizio			
C15) Proventi da partecipazioni			
C16) Altri proventi finanziari			
C17 bis) Utili e perdite su cambi			
D18 a) Rettifiche di valore di attività finanziarie - Rivalutazioni di partecipazioni			

#### 3. Attività bancarie e finanziarie

Compilare la seguente sotto-sezione se la "Tipologia di attività svolta" dalla partecipata è: "**Attività bancarie e finanziarie**".

NOME DEL CAMPO	2020	2019	2018
Interessi attivi e proventi assimilati			
Commissioni attive			

#### 4. Attività assicurative

Compilare la seguente sotto-sezione se la "Tipologia di attività svolta" dalla partecipata è: "**Attività assicurative**".

NOME DEL CAMPO	2020	2019	2018
I.1 Conto Tecnico dei rami danni - Premi di competenza, al netto delle cessioni in riassicurazione			
I.3 Conto Tecnico dei rami danni - Altri proventi tecnici, al netto delle cessioni in riassicurazione			
II.1 Conto Tecnico dei rami vita - Premi dell'esercizio, al netto delle cessioni in riassicurazione			
II.4 Conto Tecnico dei rami vita - Altri proventi tecnici, al netto delle cessioni in riassicurazione			

**QUOTA DI POSSESSO (quota diretta e/o indiretta)**

NOME DEL CAMPO	Indicazioni per la compilazione
Tipologia di Partecipazione	Partecipazione diretta
Quota diretta <sup>(5)</sup>	0,84%
Codice Fiscale Tramite <sup>(6)</sup>	
Denominazione Tramite (organismo) <sup>(6)</sup>	
Quota detenuta dalla Tramite nella società <sup>(7)</sup>	

<sup>(5)</sup> Se la partecipazione è diretta o sia diretta che indiretta, inserire la quota detenuta direttamente dall'Amministrazione nella società.

<sup>(6)</sup> Compilare se per "Tipologia di Partecipazione" è stato indicato "Partecipazione Indiretta" o "Partecipazione diretta e indiretta". Inserire CF e denominazione dell'ultima tramite attraverso la quale la società è indirettamente partecipata dall'Amministrazione.

<sup>(7)</sup> Inserire la quota di partecipazione che la "tramite" detiene nella società.

**QUOTA DI POSSESSO – TIPO DI CONTROLLO**

NOME DEL CAMPO	Indicazioni per la compilazione
Tipo di controllo	controllo congiunto per effetto di norme statutarie

**INFORMAZIONI ED ESITO PER LA RAZIONALIZZAZIONE**

NOME DEL CAMPO	Indicazioni per la compilazione
Partecipazione ancora detenuta alla data di adozione del provvedimento	Si
Società controllata da una quotata	No
CF della società quotata controllante <sup>(8)</sup>	
Denominazione della società quotata controllante <sup>(8)</sup>	

<sup>(8)</sup> Compilare il campo solo se nel campo "Società controllata da una quotata" è stato scelto "si".

Se la partecipazione è ancora detenuta alla data di adozione del provvedimento continuare con la compilazione dei campi di seguito riportati. Altrimenti, se la partecipazione non è più detenuta alla data di adozione del provvedimento, deve essere compilata la scheda "Partecipazione non più detenuta" in base alla tipologia della razionalizzazione realizzata.

La partecipata svolge un'attività di produzione di beni e servizi a favore dell'Amministrazione?	Si
Attività svolta dalla Partecipata	produzione di un servizio di interesse generale (Art. 4, c. 2, lett. a)

NOME DEL CAMPO	Indicazioni per la compilazione
Descrizione dell'attività	Codice 360000 – gestione di tutte le opere acquedottistiche e fognarie, comprese quelle esistenti a servizio della popolazione dei 108 Comuni aderenti
Quota % di partecipazione detenuta dal soggetto privato <sup>(9)</sup>	
Svolgimento di attività analoghe a quelle svolte da altre società (art.20, c.2 lett.c)	no
Necessità di contenimento dei costi di funzionamento (art.20, c.2 lett.f)	no
Necessita di aggregazione di società (art.20, c.2 lett.g)	no
L'Amministrazione ha fissato, con proprio provvedimento, obiettivi specifici sui costi di funzionamento della partecipata? (art.19, c, 5) <sup>(10)</sup>	no
Esito della revisione periodica <sup>(11)</sup>	Scegliere un elemento.
Modalità (razionalizzazione) <sup>(12)</sup>	Scegliere un elemento.
Termine previsto per la razionalizzazione <sup>(12)</sup>	
Dichiarazione di Cessione a titolo oneroso in Revisione straordinaria <sup>(13)</sup> §	No
Applicazione dell'art. 24, comma 5-bis <sup>(14)</sup> §	No
Note*	

<sup>(9)</sup> Compilare il campo se "Attività svolta dalla Partecipata" precedentemente selezionata è "Realizzazione e gestione di opera pubblica ovvero organizzazione e gestione di servizio di interesse generale tramite PPP (Art.4, c.2, lett.c)".

<sup>(10)</sup> Compilare il campo se "Tipo di controllo" è stato selezionato elemento diverso da "nessuno".

<sup>(11)</sup> La compilazione del campo non è richiesta per le società in liquidazione, per quelle soggette a procedure concorsuali e per i GAL.

<sup>(12)</sup> Campo obbligatorio se per "Esito della revisione periodica" è stato selezionato "Razionalizzazione".

<sup>(13)</sup> Nel campo l'Amministrazione deve specificare se nel provvedimento di revisione straordinaria, adottato ai sensi dell'art. 24 del TUSP, era stato indicato l'esito "Cessione a titolo oneroso". La compilazione non è richiesta se la società è in liquidazione, è soggetta a procedura concorsuale, è un GAL o nel caso in cui nel campo "Attività svolta dalla partecipata" sia stato selezionato "Coordinamento e attuazione patti territoriali e contratti d'area ex delibera CIPE 21/03/1997 (Art. 26, c.7) oppure "Gestione delle case da gioco – società già costituita e autorizzata alla data del 23/09/2016 (art. 26, c. 12 sexies)".

<sup>(14)</sup> Nel campo l'Amministrazione deve dichiarare se la misura di cessione a titolo oneroso non è stata attuata ai sensi dell'art. 24, comma 5-bis. Il campo va compilato nel caso in cui la risposta al campo precedente "Dichiarazione di Cessione a titolo oneroso in Revisione straordinaria" sia Sì.

§ Nuovo campo rispetto alla rilevazione

## 2) ECOAMBIENTE S.R.L.

### DATI ANAGRAFICI DELLA PARTECIPATA

NOME DEL CAMPO	Indicazioni per la compilazione
Codice Fiscale	01452670290
Denominazione	ECOAMBIENTE S.R.L.
Data di costituzione della partecipata	24/08/2012
Forma giuridica	Società a responsabilità limitata
Tipo di fondazione	Scegliere un elemento.
Altra forma giuridica	
Stato di attività della partecipata	attiva
Data di inizio della procedura <sup>(1)</sup>	
Società con azioni quotate in mercati regolamentati <sup>(2)</sup>	no
Società che ha emesso strumenti finanziari quotati in mercati regolamentati (ex TUSP) <sup>(2)</sup>	no
La società è un GAL <sup>(2)</sup>	no



## COMUNE DI MELARA

(15) Compilare solo se nel campo "stato di attività della partecipata" è stato indicato che sono in corso procedure di liquidazione oppure procedure concorsuali.

(16) Nell'applicativo le società con azioni quotate e quelle emittenti strumenti finanziari quotati in mercati regolamentati ("società quotate ex TUSP") e i Gruppi di Azione Locale (GAL) sono individuati mediante elenchi ufficiali.

### SEDE LEGALE DELLA PARTECIPATA

NOME DEL CAMPO	Indicazioni per la compilazione
Stato	Italia
Provincia	ROVIGO
Comune	ROVIGO
CAP*	45100
Indirizzo*	VIA DELLE INDUSTRIE 53/A
Telefono*	0425/28878
FAX*	
Email*	ecoambiente.rovigo@legalmail.it

\*campo con compilazione facoltativa

### SETTORE DI ATTIVITÀ DELLA PARTECIPATA

Indicare il settore ATECO rappresentativo dell'attività svolta. Nel caso in cui i settori siano più di uno, indicarli in ordine decrescente di importanza. Non è più richiesto indicare il peso di ciascuna attività.

La lista dei codici Ateco è disponibile al link <http://www.istat.it/it/strumenti/definizioni-e-classificazioni/ateco-2007>

NOME DEL CAMPO	Indicazioni per la compilazione
Attività 1	Codice: 38.11 - SERVIZIO DI RACCOLTA DI RIFIUTI SOLIDI NON PERICOLOSI
Attività 2	Codice: 45.20.1 - riparazioni meccaniche di autoveicoli
Attività 3	Codice: 49.41 - trasporto di merci su strada
Attività 4	Codice: 38.21.09 trattamento e smaltimento di rifiuti non pericolosi

### ULTERIORI INFORMAZIONI SULLA PARTECIPATA \*

NOME DEL CAMPO	Indicazioni per la compilazione
Società in house	si
Previsione nello statuto di limiti sul fatturato <sup>(3)</sup>	si
Società contenuta nell'allegato A al D.Lgs. n. 175/2016	no
Società a partecipazione pubblica di diritto singolare (art.1, c. 4, lett. A) #	no
Riferimento normativo società di diritto singolare <sup>(3)</sup>	no
La società adotta un sistema di contabilità analitica e separata per attività? <sup>§</sup>	si
Specificare se la disciplina applicata è stata dettata da: <sup>§</sup>	MEF (direttiva 9 settembre 2019)
Società esclusa dall'applicazione dell'art. 4 con DPCM (art. 4, c. 9)	no
Società esclusa dall'applicazione dell'art. 4 con provvedimento del Presidente della Regione o delle Prov. Autonome (art. 4, c. 9)	no

NOME DEL CAMPO	Indicazioni per la compilazione
Riferimento normativo atto esclusione <sup>(4)</sup>	No

\* La compilazione della Sezione "Ulteriori Informazioni sulla partecipata" non è richiesta per "società quotate ex TUSP", se la società è un GAL oppure se lo stato di attività della società è "in liquidazione" o "soggetta a procedure concorsuali".

(17) Compilare il campo solo se nel campo precedente è stato scelto "sì"

(18) Compilare il campo solo se in uno dei campi precedenti è stato scelto "sì"

# Per la nozione giuridica di "società a partecipazione pubblica di diritto singolare" di cui all'art. 1, comma 4, del TUSP, si veda l'orientamento della Struttura di monitoraggio disponibile sul sito del DT al seguente link:

[http://www.dt.tesoro.it/export/sites/sitodt/modules/documenti\\_it/patrimonio\\_pubblico/patrimonio\\_pa/Orientamento\\_del\\_18\\_novembre\\_2019\\_xSocietx\\_a\\_partecipazione\\_pubblica\\_di\\_diritto\\_singolarex.pdf](http://www.dt.tesoro.it/export/sites/sitodt/modules/documenti_it/patrimonio_pubblico/patrimonio_pa/Orientamento_del_18_novembre_2019_xSocietx_a_partecipazione_pubblica_di_diritto_singolarex.pdf)

§ Nuovo campo rispetto alla rilevazione precedente.

#### DATI DI BILANCIO PER LA VERIFICA TUSP\*

NOME DEL CAMPO	Anno 2020
Tipologia di attività svolta	Attività produttive di beni e servizi
Numero medio di dipendenti	275
Numero dei componenti dell'organo di amministrazione	3
Compenso dei componenti dell'organo di amministrazione	22.430
Numero dei componenti dell'organo di controllo	3
Compenso dei componenti dell'organo di controllo	62.610

NOME DEL CAMPO	2020	2019	2018	2017	2016
Approvazione bilancio	sì	sì	sì	sì	sì
Risultato d'esercizio	634.984	116.133	123.863	132.727	104.646

\* La compilazione della Sezione "Dati di bilancio per la verifica TUSP" non è richiesta per le "società quotate ex TUSP", se lo stato di attività della società è "in liquidazione" o "soggetta a procedure concorsuali".

**ATTENZIONE:** l'applicativo richiede la compilazione esclusivamente di una delle seguenti quattro sotto-sezioni di "DATI DI BILANCIO PER LA VERIFICA TUSP".

#### 1. Attività produttive di beni e servizi o Distretti tecnologici

Compilare la seguente sotto-sezione se la "Tipologia di attività svolta" dalla partecipata è: "Attività produttive di beni e servizi" o "Attività di promozione e sviluppo di progetti di ricerca finanziati (Distretti tecnologici)".

NOME DEL CAMPO	2020	2019	2018
A1) Ricavi delle vendite e delle prestazioni	39.798.942	36.288.528	35.093.368
A5) Altri Ricavi e Proventi	1.316.512	935.421	794.022
di cui Contributi in conto esercizio	=====	=====	=====

#### 2. Attività di Holding

Compilare la seguente sotto-sezione se la "Tipologia di attività svolta" dalla partecipata è: "Attività consistenti nell'assunzione di partecipazioni in società esercenti attività diverse da quella creditizia e finanziaria (Holding)".

NOME DEL CAMPO	2020	2019	2018
A1) Ricavi delle vendite e delle prestazioni			
A5) Altri Ricavi e Proventi			
di cui Contributi in conto esercizio			
C15) Proventi da partecipazioni			
C16) Altri proventi finanziari			
C17 bis) Utili e perdite su cambi			
D18 a) Rettifiche di valore di attività finanziarie - Rivalutazioni di partecipazioni			

### 3. Attività bancarie e finanziarie

Compilare la seguente sotto-sezione se la "Tipologia di attività svolta" dalla partecipata è: "**Attività bancarie e finanziarie**".

NOME DEL CAMPO	2020	2019	2018
Interessi attivi e proventi assimilati			
Commissioni attive			

### 4. Attività assicurative

Compilare la seguente sotto-sezione se la "Tipologia di attività svolta" dalla partecipata è: "**Attività assicurative**".

NOME DEL CAMPO	2020	2019	2018
I.1 Conto Tecnico dei rami danni - Premi di competenza, al netto delle cessioni in riassicurazione			
I.3 Conto Tecnico dei rami danni - Altri proventi tecnici, al netto delle cessioni in riassicurazione			
II.1 Conto Tecnico dei rami vita - Premi dell'esercizio, al netto delle cessioni in riassicurazione			
II.4 Conto Tecnico dei rami vita - Altri proventi tecnici, al netto delle cessioni in riassicurazione			

### QUOTA DI POSSESSO (quota diretta e/o indiretta)

NOME DEL CAMPO	Indicazioni per la compilazione
Tipologia di Partecipazione	Partecipazione diretta
Quota diretta <sup>(5)</sup>	0,50%
Codice Fiscale Tramite <sup>(6)</sup>	----
Denominazione Tramite (organismo) <sup>(6)</sup>	----
Quota detenuta dalla Tramite nella società <sup>(7)</sup>	----

<sup>(19)</sup> Se la partecipazione è diretta o sia diretta che indiretta, inserire la quota detenuta direttamente dall'Amministrazione nella società.

<sup>(20)</sup> Compilare se per "Tipologia di Partecipazione" è stato indicato "Partecipazione Indiretta" o "Partecipazione diretta e indiretta". Inserire CF e denominazione dell'ultima tramite attraverso la quale la società è indirettamente partecipata dall'Amministrazione.

<sup>(21)</sup> Inserire la quota di partecipazione che la "tramite" detiene nella società.

**QUOTA DI POSSESSO – TIPO DI CONTROLLO**

NOME DEL CAMPO	Indicazioni per la compilazione
Tipo di controllo	controllo congiunto per effetto di norme statutarie

**INFORMAZIONI ED ESITO PER LA RAZIONALIZZAZIONE**

NOME DEL CAMPO	Indicazioni per la compilazione
Partecipazione ancora detenuta alla data di adozione del provvedimento	

Se la partecipazione è ancora detenuta alla data di adozione del provvedimento continuare con la compilazione dei campi di seguito riportati. Altrimenti, se la partecipazione non è più detenuta alla data di adozione del provvedimento, deve essere compilata la scheda “Partecipazione non più detenuta” in base alla tipologia della razionalizzazione realizzata.

Società controllata da una quotata	No
CF della società quotata controllante <sup>(8)</sup>	
Denominazione della società quotata controllante <sup>(8)</sup>	
La partecipata svolge un'attività di produzione di beni e servizi a favore dell'Amministrazione?	Si
Attività svolta dalla Partecipata	produzione di un servizio di interesse generale (Art. 4, c. 2, lett. a)
Descrizione dell'attività	Codice 38.11 (attività principale)
Quota % di partecipazione detenuta dal soggetto privato <sup>(9)</sup>	NO
Svolgimento di attività analoghe a quelle svolte da altre società (art.20, c.2 lett.c)	no
Necessità di contenimento dei costi di funzionamento (art.20, c.2 lett.f)	no
Necessità di aggregazione di società (art.20, c.2 lett.g)	no
L'Amministrazione ha fissato, con proprio provvedimento, obiettivi specifici sui costi di funzionamento della partecipata? (art.19, c, 5) <sup>(10)</sup>	Scegliere un elemento.
Esito della revisione periodica <sup>(11)</sup>	mantenimento senza interventi
Modalità (razionalizzazione) <sup>(12)</sup>	Scegliere un elemento.
Termine previsto per la razionalizzazione <sup>(12)</sup>	
Dichiarazione di Cessione a titolo oneroso in Revisione straordinaria <sup>(13)</sup> §	Scegliere un elemento.
Applicazione dell'art. 24, comma 5-bis <sup>(14)</sup> §	Scegliere un elemento.
Note*	

<sup>(22)</sup> Compilare il campo solo se nel campo “Società controllata da una quotata” è stato scelto “si”.

<sup>(23)</sup> Compilare il campo se “Attività svolta dalla Partecipata” precedentemente selezionata è “Realizzazione e gestione di opera pubblica ovvero organizzazione e gestione di servizio di interesse generale tramite PPP (Art.4, c.2, lett.c)”.

<sup>(24)</sup> Compilare il campo se “Tipo di controllo” è stato selezionato elemento diverso da “nessuno”.

<sup>(25)</sup> La compilazione del campo non è richiesta per le società in liquidazione, per quelle soggette a procedure concorsuali e per i GAL.

<sup>(26)</sup> Campo obbligatorio se per “Esito della revisione periodica” è stato selezionato “Razionalizzazione”.

<sup>(27)</sup> Nel campo l'Amministrazione deve specificare se nel provvedimento di revisione straordinaria, adottato ai sensi dell'art. 24 del TUSP, era stato indicato l'esito “Cessione a titolo oneroso”. La compilazione non è richiesta se la società è in liquidazione, è soggetta a procedura concorsuale, è un GAL o nel caso in cui nel campo “Attività svolta dalla partecipata” sia stato selezionato “Coordinamento e attuazione patti territoriali e contratti d'area ex delibera CIPE 21/03/1997 (Art. 26, c.7) oppure “Gestione delle case da gioco – società già costituita e autorizzata alla data del 23/09/2016 (art. 26, c. 12 sexies)”.

<sup>(28)</sup> Nel campo l'Amministrazione deve dichiarare se la misura di cessione a titolo oneroso non è stata attuata ai sensi dell'art. 24, comma 5-bis. Il campo va compilato nel caso in cui la risposta al campo precedente “Dichiarazione di Cessione a titolo oneroso

COMUNE DI MELARA

in Revisione straordinaria” sia Sì.

§ Nuovo campo rispetto alla rilevazione precedente.

\*Campo con compilazione facoltativa.

**3) AZIENDA SERVIZI STRUMENTALI S.R.L.**

**DATI ANAGRAFICI DELLA PARTECIPATA**

NOME DEL CAMPO	Indicazioni per la compilazione
Codice Fiscale	00064780281
Denominazione	Azienda Servizi Strumentali
Anno di costituzione della società	2010
Forma giuridica	Società a responsabilità limitata
Tipo di fondazione	Scegliere un elemento.
Altra forma giuridica	
Stato della società	La società è attiva
Anno di inizio della procedura <sup>(1)</sup>	
Società con azioni quotate in mercati regolamentati <sup>(2)</sup>	No
Società che ha emesso strumenti finanziari quotati in mercati regolamentati (ex TUSP) <sup>(2)</sup>	No
La società è un GAL <sup>(2)</sup>	No

(1) Compilare il campo “anno di inizio della procedura” solo se nel campo “stato della società” è stato selezionato un elemento diverso da “La società è attiva”.

(2) Le società emittenti azioni o strumenti finanziari in mercati regolamentati e i Gruppi di Azione Locale (GAL) nell’applicativo sono individuati mediante elenchi ufficiali.

**SEDE LEGALE DELLA PARTECIPATA**

NOME DEL CAMPO	Indicazioni per la compilazione
Stato	Italia
Provincia	Rovigo
Comune	Rovigo
CAP *	45100
Indirizzo *	Via della Resistenza 4/A
Telefono *	0425420150
FAX *	-----
Email *	segreteria@as2srl.it

\*campo con compilazione facoltativa

**SETTORE DI ATTIVITÀ DELLA PARTECIPATA**

Indicare il settore ATECO rappresentativo dell’attività svolta. Nel caso in cui i settori siano più di uno, indicarli in ordine decrescente di importanza. Non è più richiesto indicare il peso di ciascuna attività.

La lista dei codici Ateco è disponibile al link <http://www.istat.it/it/strumenti/definizioni-e-classificazioni/ateco-2007>

NOME DEL CAMPO	Indicazioni per la compilazione
Attività 1	43.21.02 Installazione di impianti elettronici (inclusa manutenzione e riparazione)
Attività 2	
Attività 3	
Attività 4	

**ULTERIORI INFORMAZIONI SULLA PARTECIPATA**

NOME DEL CAMPO	Indicazioni per la compilazione
Società in house	si
Previsione nello statuto di limiti sul fatturato <sup>(3)</sup>	si
Società contenuta nell'allegato A al D.Lgs. n. 175/2016	no
Società a partecipazione pubblica di diritto singolare (art.1, c. 4, lett. A)	no
Riferimento normativo società di diritto singolare <sup>(3)</sup> #	
La partecipata svolge attività economiche protette da diritti speciali o esclusivi insieme con altre attività svolte in regime di mercato	no
Riferimento normativo società con diritti speciali o esclusivi insieme con altre attività svolte in regime di mercato <sup>(3)</sup> ##	
Società esclusa dall'applicazione dell'art. 4 con DPCM (art. 4, c. 9)	no
Società esclusa dall'applicazione dell'art. 4 con provvedimento del Presidente della Regione o delle Prov. Autonome (art. 4, c. 9)	no
Riferimento normativo atto esclusione <sup>(4)</sup>	

<sup>(3)</sup> Compilare il campo solo se nel campo precedente è stato scelto "sì"

<sup>(4)</sup> Compilare il campo solo se in uno dei campi precedenti è stato scelto "sì"

# Per la nozione giuridica di "società a partecipazione pubblica di diritto singolare" di cui all'art. 1, comma 4, del TUSP, si veda l'orientamento della Struttura di monitoraggio disponibile sul sito del DT al seguente link:

[http://www.dt.tesoro.it/export/sites/sitodt/modules/documenti\\_it/patrimonio\\_publico/patrimonio\\_pa/Orientamento\\_del\\_18\\_novembre\\_2019\\_xSocietx\\_a\\_partecipazione\\_pubblica\\_di\\_diritto\\_singolarex\\_.pdf](http://www.dt.tesoro.it/export/sites/sitodt/modules/documenti_it/patrimonio_publico/patrimonio_pa/Orientamento_del_18_novembre_2019_xSocietx_a_partecipazione_pubblica_di_diritto_singolarex_.pdf)

## Per la definizione di diritto esclusivo o speciale, si rinvia alle lettere lll) e mmm) del comma 1 dell'art. 3 del D.Lgs. n. 50/2016 (Codice degli appalti). A titolo esemplificativo, non possono essere indicate come riferimento normativo le disposizioni del TUSP, considerato che nessuna di esse attribuisce un diritto esclusivo o speciale.

**DATI DI BILANCIO PER LA VERIFICA TUSP**

NOME DEL CAMPO	Anno 2019
Tipologia di attività svolta	Attività produttive di beni e servizi
Numero medio di dipendenti	28
Numero dei componenti dell'organo di amministrazione	3
Compenso dei componenti dell'organo di amministrazione	19.200,00
Numero dei componenti dell'organo di controllo	3
Compenso dei componenti dell'organo di controllo	12.500,00

NOME DEL CAMPO	2020	2019	2018	2017	2016
Approvazione bilancio	sì	sì	sì	sì	sì
Risultato d'esercizio	106.277,00	199.970,00	234.990,00	109.607,00	155.562,00

**ATTENZIONE:** l'applicativo richiede la compilazione esclusivamente di una delle seguenti quattro sotto-sezioni di "DATI DI BILANCIO PER LA VERIFICA TUSP".

### 1. Attività produttive di beni e servizi o Distretti tecnologici

Compilare la seguente sotto-sezione se la "Tipologia di attività svolta" dalla partecipata è: "Attività produttive di beni e servizi" o "Attività di promozione e sviluppo di progetti di ricerca finanziati (Distretti tecnologici)".

NOME DEL CAMPO	2020	2019	2018
A1) Ricavi delle vendite e delle prestazioni	5.074.659,00	5.261.739,00	5.304.643,00
A5) Altri Ricavi e Proventi	27.232,00	17.630,00	15.652,00
di cui Contributi in conto esercizio	-----	-----	-----

### 2. Attività di Holding

Compilare la seguente sotto-sezione se la "Tipologia di attività svolta" dalla partecipata è: "Attività consistenti nell'assunzione di partecipazioni in società esercenti attività diverse da quella creditizia e finanziaria (Holding)".

NOME DEL CAMPO	2019	2018	2017
A1) Ricavi delle vendite e delle prestazioni			
A5) Altri Ricavi e Proventi			
di cui Contributi in conto esercizio			
C15) Proventi da partecipazioni			
C16) Altri proventi finanziari			
C17 bis) Utili e perdite su cambi			
D18 a) Rettifiche di valore di attività finanziarie - Rivalutazioni di partecipazioni			

### 3. Attività bancarie e finanziarie

Compilare la seguente sotto-sezione se la "Tipologia di attività svolta" dalla partecipata è: "Attività bancarie e finanziarie".

NOME DEL CAMPO	2019	2018	2017
Interessi attivi e proventi assimilati			
Commissioni attive			

### 4. Attività assicurative

Compilare la seguente sotto-sezione se la "Tipologia di attività svolta" dalla partecipata è: "Attività assicurative".

NOME DEL CAMPO	2019	2018	2017
I.1 Conto Tecnico dei rami danni - Premi di competenza, al netto delle cessioni in riassicurazione			
I.3 Conto Tecnico dei rami danni - Altri proventi tecnici, al netto delle cessioni in riassicurazione			
II.1 Conto Tecnico dei rami vita - Premi dell'esercizio, al netto delle cessioni in riassicurazione			
II.4 Conto Tecnico dei rami vita - Altri proventi tecnici, al netto delle cessioni in riassicurazione			

### QUOTA DI POSSESSO (quota diretta e/o indiretta)

NOME DEL CAMPO	Indicazioni per la compilazione
Tipologia di Partecipazione	Partecipazione diretta
Quota diretta <sup>(5)</sup>	----
Codice Fiscale Tramite <sup>(6)</sup>	
Denominazione Tramite (organismo) <sup>(6)</sup>	
Quota detenuta dalla Tramite nella società <sup>(7)</sup>	

<sup>(5)</sup> Se la partecipazione è diretta o sia diretta che indiretta, inserire la quota detenuta direttamente dall'Amministrazione nella società.

<sup>(6)</sup> Compilare se per "Tipologia di Partecipazione" è stato indicato "Partecipazione Indiretta" o "Partecipazione diretta e indiretta". Inserire CF e denominazione dell'ultima tramite attraverso la quale la società è indirettamente partecipata dall'Amministrazione.

<sup>(7)</sup> Inserire la quota di partecipazione che la "tramite" detiene nella società.

#### QUOTA DI POSSESSO – TIPO DI CONTROLLO

NOME DEL CAMPO	Indicazioni per la compilazione
Tipo di controllo	Controllo analogo congiunto

#### INFORMAZIONI ED ESITO PER LA RAZIONALIZZAZIONE

NOME DEL CAMPO	Indicazioni per la compilazione
Partecipazione ancora detenuta alla data di adozione del provvedimento	Si
Società controllata da una quotata	No
CF della società quotata controllante <sup>(8)</sup>	
Denominazione della società quotata controllante <sup>(8)</sup>	Si

<sup>(8)</sup> Compilare il campo solo se nel campo "Società controllata da una quotata" è stato scelto "si"

I campi sottostanti non devono essere compilati se la partecipazione non è più detenuta alla data di adozione del provvedimento e/o la società partecipata è controllata da una società quotata.

La partecipata svolge un'attività di produzione di beni e servizi a favore dell'Amministrazione?	Si
Attività svolta dalla Partecipata	autoproduzione di beni o servizi strumentali all'ente o agli enti pubblici partecipanti o allo svolgimento delle loro funzioni (Art. 4, c. 2, lett. d)
Descrizione dell'attività	43.21.02 Installazione di impianti elettronici (inclusa manutenzione e riparazione)
Quota % di partecipazione detenuta dal soggetto privato <sup>(8)</sup>	---
Svolgimento di attività analoghe a quelle svolte da altre società (art.20, c.2 lett.c)	no
Necessità di contenimento dei costi di funzionamento (art.20, c.2 lett.f)	no
Necessita di aggregazione di società (art.20, c.2 lett.g)	no
L'Amministrazione ha fissato, con proprio provvedimento, obiettivi specifici sui costi di funzionamento della partecipata? (art.19, c, 5) <sup>(9)</sup>	no
Esito della revisione periodica	mantenimento senza interventi
Modalità (razionalizzazione) <sup>(10)</sup>	Scegliere un elemento.
Termine previsto per la razionalizzazione <sup>(10)</sup>	
Note*	

<sup>(9)</sup> Compilare il campo se "Attività svolta dalla Partecipata" precedentemente selezionata è "realizzazione e gestione di opera



## COMUNE DI MELARA

pubblica ovvero organizzazione e gestione di servizio di interesse generale tramite PPP (Art.4, c.2, lett.c)".

(10) Compilare il campo se "Tipo di controllo" è stato selezionato elemento diverso da "nessuno".

(11) Campo obbligatorio se per "Esito della ricognizione" è stato selezionato "Razionalizzazione".

\* Campo con compilazione facoltativa.

### 4) ASMEL CONSORTILE SOC.CONS. A R.L.

#### DATI ANAGRAFICI DELLA PARTECIPATA

NOME DEL CAMPO	Indicazioni per la compilazione
Codice Fiscale	12236141003
Denominazione	<b>ASMEL CONSORTILE SOC. CONS. A R.L.</b>
Data di costituzione della partecipata	2013
Forma giuridica	Società consortile a responsabilità limitata
Tipo di fondazione	Scegliere un elemento.
Altra forma giuridica	
Stato di attività della partecipata	attiva
Data di inizio della procedura <sup>(1)</sup>	
Società con azioni quotate in mercati regolamentati <sup>(2)</sup>	NO
Società che ha emesso strumenti finanziari quotati in mercati regolamentati (ex TUSP) <sup>(2)</sup>	NO
La società è un GAL <sup>(2)</sup>	NO

(29) Compilare solo se nel campo "stato di attività della partecipata" è stato indicato che sono in corso procedure di liquidazione volontaria o scioglimento oppure procedure concorsuali.

(30) Nell'applicativo le società emittenti azioni o strumenti finanziari in mercati regolamentati e i Gruppi di Azione Locale (GAL) sono individuati mediante elenchi ufficiali.

#### SEDE LEGALE DELLA PARTECIPATA

NOME DEL CAMPO	Indicazioni per la compilazione
Stato	Italia
Provincia	VARESE
Comune	GALLARATE
CAP*	21013
Indirizzo*	VIA CARLO CATTANEO, 9
Telefono*	
FAX*	
Email*	

\* campo con compilazione facoltativa

#### SETTORE DI ATTIVITÀ DELLA PARTECIPATA

Indicare il settore ATECO rappresentativo dell'attività svolta. Nel caso in cui i settori siano più di uno, indicarli in ordine decrescente di importanza. Non è più richiesto indicare il peso di ciascuna attività.

La lista dei codici Ateco è disponibile al link <http://www.istat.it/it/strumenti/definizioni-e-classificazioni/ateco-2007>

NOME DEL CAMPO	Indicazioni per la compilazione
Attività 1	SOCIETA AUSILIARIA DI COMMITTENZA - 829999
Attività 2	
Attività 3	

NOME DEL CAMPO	Indicazioni per la compilazione
Attività 4	

**ULTERIORI INFORMAZIONI SULLA PARTECIPATA**

NOME DEL CAMPO	Indicazioni per la compilazione
Società in house	si
Previsione nello statuto di limiti sul fatturato <sup>(3)</sup>	si
Società contenuta nell'allegato A al D.Lgs. n. 175/2016	no
Società a partecipazione pubblica di diritto singolare (art.1, c. 4, lett. A) #	no
Riferimento normativo società di diritto singolare <sup>(3)</sup>	
La partecipata svolge attività economiche protette da diritti speciali o esclusivi insieme con altre attività svolte in regime di mercato ##	no
Riferimento legislativo, regolamentare o amministrativo con cui si concedono diritti speciali o esclusivi <sup>(3)</sup>	
Società esclusa dall'applicazione dell'art. 4 con DPCM (art. 4, c. 9)	no
Società esclusa dall'applicazione dell'art. 4 con provvedimento del Presidente della Regione o delle Prov. Autonome (art. 4, c. 9)	no
Riferimento normativo atto esclusione <sup>(4)</sup>	

<sup>(31)</sup> Compilare il campo solo se nel campo precedente è stato scelto "sì"

<sup>(32)</sup> Compilare il campo solo se in uno dei campi precedenti è stato scelto "sì"

# Per la nozione giuridica di "società a partecipazione pubblica di diritto singolare" di cui all'art. 1, comma 4, del TUSP, si veda l'orientamento della Struttura di monitoraggio disponibile sul sito del DT al seguente link:

[http://www.dt.tesoro.it/export/sites/sitodt/modules/documenti\\_it/patrimonio\\_publico/patrimonio\\_pa/Orientamento\\_del\\_18\\_novembre\\_2019\\_xSocietx\\_a\\_partecipazione\\_pubblica\\_di\\_diritto\\_singolarex\\_.pdf](http://www.dt.tesoro.it/export/sites/sitodt/modules/documenti_it/patrimonio_publico/patrimonio_pa/Orientamento_del_18_novembre_2019_xSocietx_a_partecipazione_pubblica_di_diritto_singolarex_.pdf)

## Per la definizione di diritto esclusivo o speciale, si rinvia alle lettere lll) e mmm) del comma 1 dell'art. 3 del D.Lgs. n. 50/2016 (Codice degli appalti). A titolo esemplificativo, non possono essere indicate come riferimento normativo le disposizioni del TUSP, considerato che nessuna di esse attribuisce un diritto esclusivo o speciale.

**DATI DI BILANCIO PER LA VERIFICA TUSP**

NOME DEL CAMPO	Anno 2020
Tipologia di attività svolta	Attività produttive di beni e servizi
Numero medio di dipendenti	29
Numero dei componenti dell'organo di amministrazione	3
Compenso dei componenti dell'organo di amministrazione	65.000
Numero dei componenti dell'organo di controllo	1
Compenso dei componenti dell'organo di controllo	8.320

NOME DEL CAMPO	2020	2019	2018	2017	2016
Approvazione bilancio	si	si	si	si	si
Risultato d'esercizio	109.305	800.467	402.740	212.657	310.371

**ATTENZIONE:** l'applicativo richiede la compilazione esclusivamente di una delle seguenti quattro sotto-sezioni di "DATI DI BILANCIO PER LA VERIFICA TUSP".

**1. Attività produttive di beni e servizi o Distretti tecnologici**

Compilare la seguente sotto-sezione se la "Tipologia di attività svolta" dalla partecipata è: "Attività produttive di beni e servizi" o "Attività di promozione e sviluppo di progetti di ricerca finanziati (Distretti tecnologici)".

NOME DEL CAMPO	2020	2019	2018
A1) Ricavi delle vendite e delle prestazioni	4.932.5650	5.596.590	3.562.713
A5) Altri Ricavi e Proventi	428.965	384.063	98.720
di cui Contributi in conto esercizio	0	0	0

**QUOTA DI POSSESSO (quota diretta e/o indiretta)**

NOME DEL CAMPO	Indicazioni per la compilazione
Tipologia di Partecipazione	Partecipazione diretta
Quota diretta <sup>(5)</sup>	0,041318759003
Codice Fiscale Tramite <sup>(6)</sup>	
Denominazione Tramite (organismo) <sup>(6)</sup>	
Quota detenuta dalla Tramite nella società <sup>(7)</sup>	

<sup>(33)</sup> Se la partecipazione è diretta o sia diretta che indiretta, inserire la quota detenuta direttamente dall'Amministrazione nella società.

<sup>(34)</sup> Compilare se per "Tipologia di Partecipazione" è stato indicato "Partecipazione Indiretta" o "Partecipazione diretta e indiretta". Inserire CF e denominazione dell'ultima tramite attraverso la quale la società è indirettamente partecipata dall'Amministrazione.

<sup>(35)</sup> Inserire la quota di partecipazione che la "tramite" detiene nella società.

**QUOTA DI POSSESSO – TIPO DI CONTROLLO**

NOME DEL CAMPO	Indicazioni per la compilazione
Tipo di controllo	controllo analogo congiunto

**INFORMAZIONI ED ESITO PER LA RAZIONALIZZAZIONE**

NOME DEL CAMPO	Indicazioni per la compilazione
Partecipazione ancora detenuta alla data di adozione del provvedimento	Si
Società controllata da una quotata	No
CF della società quotata controllante <sup>(8)</sup>	
Denominazione della società quotata controllante <sup>(8)</sup>	

<sup>(36)</sup> Compilare il campo solo se nel campo "Società controllata da una quotata" è stato scelto "si".

Se la partecipazione non è più detenuta alla data di adozione del provvedimento non deve essere indicato l'esito della revisione periodica ma deve essere compilata la scheda in base alla tipologia della razionalizzazione realizzata.

La partecipata svolge un'attività di produzione di beni e servizi a favore dell'Amministrazione?	Si
Attività svolta dalla Partecipata	servizi di committenza (Art. 4, c. 2, lett. e)
Descrizione dell'attività	Società di committenza ausiliaria
Quota % di partecipazione detenuta dal soggetto privato <sup>(9)</sup>	
Svolgimento di attività analoghe a quelle svolte da altre società (art.20, c.2 lett.c)	Scegliere un elemento.

NOME DEL CAMPO	Indicazioni per la compilazione
<b>Necessità di contenimento dei costi di funzionamento (art.20, c.2 lett.f)</b>	Scegliere un elemento.
<b>Necessità di aggregazione di società (art.20, c.2 lett.g)</b>	Scegliere un elemento.
<b>L'Amministrazione ha fissato, con proprio provvedimento, obiettivi specifici sui costi di funzionamento della partecipata? (art.19, c, 5) <sup>(10)</sup></b>	Scegliere un elemento.
<b>Esito della revisione periodica</b>	Scegliere un elemento.
<b>Modalità (razionalizzazione) <sup>(11)</sup></b>	Scegliere un elemento.
<b>Termine previsto per la razionalizzazione <sup>(11)</sup></b>	
<b>Note*</b>	

<sup>(37)</sup> Compilare il campo se "Attività svolta dalla Partecipata" precedentemente selezionata è "realizzazione e gestione di opera pubblica ovvero organizzazione e gestione di servizio di interesse generale tramite PPP (Art.4, c.2, lett.c)".

<sup>(38)</sup> Compilare il campo se "Tipo di controllo" è stato selezionato elemento diverso da "nessuno".

<sup>(39)</sup> Campo obbligatorio se per "Esito della revisione periodica" è stato selezionato "Razionalizzazione".

\*Campo con compilazione facoltativa.

## 5) VIVERACQUA S.C.A.R.L.

### DATI ANAGRAFICI DELLA PARTECIPATA

NOME DEL CAMPO	Indicazioni per la compilazione
<b>Codice Fiscale</b>	04042120230
<b>Denominazione</b>	VIVERACQUA SCARL
<b>Data di costituzione della partecipata</b>	2011
<b>Forma giuridica</b>	Società consortile a responsabilità limitata
<b>Tipo di fondazione</b>	Scegliere un elemento.
<b>Altra forma giuridica</b>	
<b>Stato di attività della partecipata</b>	attiva
<b>Data di inizio della procedura <sup>(1)</sup></b>	
<b>Società con azioni quotate in mercati regolamentati <sup>(2)</sup></b>	NO
<b>Società che ha emesso strumenti finanziari quotati in mercati regolamentati (ex TUSP) <sup>(2)</sup></b>	NO
<b>La società è un GAL<sup>(2)</sup></b>	NO

<sup>(40)</sup> Compilare solo se nel campo "stato di attività della partecipata" è stato indicato che sono in corso procedure di liquidazione oppure procedure concorsuali.

<sup>(41)</sup> Nell'applicativo le società con azioni quotate e quelle emittenti strumenti finanziari quotati in mercati regolamentati ("società quotate ex TUSP") e i Gruppi di Azione Locale (GAL) sono individuati mediante elenchi ufficiali.

### SEDE LEGALE DELLA PARTECIPATA

NOME DEL CAMPO	Indicazioni per la compilazione
<b>Stato</b>	Italia
<b>Provincia</b>	VERONA
<b>Comune</b>	VERONA
<b>CAP*</b>	37133
<b>Indirizzo*</b>	LUNGADIGE GALTAROSSA 8
<b>Telefono*</b>	
<b>FAX*</b>	
<b>Email*</b>	segreteria@pec.viveracqua.it

\*campo con compilazione facoltativa

**SETTORE DI ATTIVITÀ DELLA PARTECIPATA**

Indicare il settore ATECO rappresentativo dell'attività svolta. Nel caso in cui i settori siano più di uno, indicarli in ordine decrescente di importanza. Non è più richiesto indicare il peso di ciascuna attività.

La lista dei codici Ateco è disponibile al link <http://www.istat.it/it/strumenti/definizioni-e-classificazioni/ateco-2007>

NOME DEL CAMPO	Indicazioni per la compilazione
Attività 1	Centrale di committenza, servizi di coordinamento a favore delle società aderenti
Attività 2	
Attività 3	
Attività 4	

**ULTERIORI INFORMAZIONI SULLA PARTECIPATA \***

NOME DEL CAMPO	Indicazioni per la compilazione
Società in house	no
Previsione nello statuto di limiti sul fatturato <sup>(3)</sup>	no
Società contenuta nell'allegato A al D.Lgs. n. 175/2016	no
Società a partecipazione pubblica di diritto singolare (art.1, c. 4, lett. A) #	no
Riferimento normativo società di diritto singolare <sup>(3)</sup>	
La società adotta un sistema di contabilità analitica e separata per attività? §	no
Specificare se la disciplina applicata è stata dettata da: §	Scegliere un elemento.
Società esclusa dall'applicazione dell'art. 4 con DPCM (art. 4, c. 9)	no
Società esclusa dall'applicazione dell'art. 4 con provvedimento del Presidente della Regione o delle Prov. Autonome (art. 4, c. 9)	no
Riferimento normativo atto esclusione <sup>(4)</sup>	

\* La compilazione della Sezione "Ulteriori Informazioni sulla partecipata" non è richiesta per "società quotate ex TUSP", se la società è un GAL oppure se lo stato di attività della società è "in liquidazione" o "soggetta a procedure concorsuali".

<sup>(42)</sup> Compilare il campo solo se nel campo precedente è stato scelto "sì"

<sup>(43)</sup> Compilare il campo solo se in uno dei campi precedenti è stato scelto "sì"

# Per la nozione giuridica di "società a partecipazione pubblica di diritto singolare" di cui all'art. 1, comma 4, del TUSP, si veda l'orientamento della Struttura di monitoraggio disponibile sul sito del DT al seguente link:

[http://www.dt.tesoro.it/export/sites/sitodt/modules/documenti\\_it/patrimonio\\_pubblico/patrimonio\\_pa/Orientamento\\_del\\_18\\_novembre\\_2019\\_xSocietx\\_a\\_partecipazione\\_pubblica\\_di\\_diritto\\_singolarex\\_.pdf](http://www.dt.tesoro.it/export/sites/sitodt/modules/documenti_it/patrimonio_pubblico/patrimonio_pa/Orientamento_del_18_novembre_2019_xSocietx_a_partecipazione_pubblica_di_diritto_singolarex_.pdf)

§ Nuovo campo rispetto alla rilevazione precedente.

**DATI DI BILANCIO PER LA VERIFICA TUSP \***

NOME DEL CAMPO	Anno 2020
Tipologia di attività svolta	Attività produttive di beni e servizi
Numero medio di dipendenti	1,5
Numero dei componenti dell'organo di amministrazione	3
Compenso dei componenti dell'organo di amministrazione	0

NOME DEL CAMPO	Anno 2020
Numero dei componenti dell'organo di controllo	0
Compenso dei componenti dell'organo di controllo	0

NOME DEL CAMPO	2020	2019	2018	2017	2016
Approvazione bilancio	sì	sì	sì	sì	sì
Risultato d'esercizio	1.936	2.566	1.152	824	5.174

\* La compilazione della Sezione "Dati di bilancio per la verifica TUSP" non è richiesta per le "società quotate ex TUSP", se lo stato di attività della società è "in liquidazione" o "soggetta a procedure concorsuali".

**ATTENZIONE:** l'applicativo richiede la compilazione esclusivamente di una delle seguenti quattro sotto-sezioni di "DATI DI BILANCIO PER LA VERIFICA TUSP".

### 1. Attività produttive di beni e servizi o Distretti tecnologici

Compilare la seguente sotto-sezione se la "Tipologia di attività svolta" dalla partecipata è: "Attività produttive di beni e servizi" o "Attività di promozione e sviluppo di progetti di ricerca finanziati (Distretti tecnologici)".

NOME DEL CAMPO	2020	2019	2018
A1) Ricavi delle vendite e delle prestazioni	1.112.776	749.958	562.834
A5) Altri Ricavi e Proventi	30.442	10.745	1
di cui Contributi in conto esercizio	-----	-----	-----

### 2. Attività di Holding

Compilare la seguente sotto-sezione se la "Tipologia di attività svolta" dalla partecipata è: "Attività consistenti nell'assunzione di partecipazioni in società esercenti attività diverse da quella creditizia e finanziaria (Holding)".

NOME DEL CAMPO	2020	2019	2018
A1) Ricavi delle vendite e delle prestazioni			
A5) Altri Ricavi e Proventi			
di cui Contributi in conto esercizio			
C15) Proventi da partecipazioni			
C16) Altri proventi finanziari			
C17 bis) Utili e perdite su cambi			
D18 a) Rettifiche di valore di attività finanziarie - Rivalutazioni di partecipazioni			

### 3. Attività bancarie e finanziarie

Compilare la seguente sotto-sezione se la "Tipologia di attività svolta" dalla partecipata è: "Attività bancarie e finanziarie".

NOME DEL CAMPO	2020	2019	2018
Interessi attivi e proventi assimilati			
Commissioni attive			

### 4. Attività assicurative

Compilare la seguente sotto-sezione se la "Tipologia di attività svolta" dalla partecipata è: "Attività assicurative".

NOME DEL CAMPO	2020	2019	2018
I.1 Conto Tecnico dei rami danni - Premi di competenza, al netto delle cessioni in riassicurazione			
I.3 Conto Tecnico dei rami danni - Altri proventi tecnici, al netto delle cessioni in riassicurazione			
II.1 Conto Tecnico dei rami vita - Premi dell'esercizio, al netto delle cessioni in riassicurazione			
II.4 Conto Tecnico dei rami vita - Altri proventi tecnici, al netto delle cessioni in riassicurazione			

**QUOTA DI POSSESSO (quota diretta e/o indiretta)**

NOME DEL CAMPO	Indicazioni per la compilazione
Tipologia di Partecipazione	Partecipazione indiretta
Quota diretta <sup>(5)</sup>	NESSUNA
Codice Fiscale Tramite <sup>(6)</sup>	00064780281
Denominazione Tramite (organismo) <sup>(6)</sup>	ACQUEVENETE SPA
Quota detenuta dalla Tramite nella società <sup>(7)</sup>	11,84%

<sup>(44)</sup> Se la partecipazione è diretta o sia diretta che indiretta, inserire la quota detenuta direttamente dall'Amministrazione nella società.

<sup>(45)</sup> Compilare se per "Tipologia di Partecipazione" è stato indicato "Partecipazione Indiretta" o "Partecipazione diretta e indiretta". Inserire CF e denominazione dell'ultima tramite attraverso la quale la società è indirettamente partecipata dall'Amministrazione.

<sup>(46)</sup> Inserire la quota di partecipazione che la "tramite" detiene nella società.

**QUOTA DI POSSESSO – TIPO DI CONTROLLO**

NOME DEL CAMPO	Indicazioni per la compilazione
Tipo di controllo	controllo congiunto per effetto di norme statutarie

**INFORMAZIONI ED ESITO PER LA RAZIONALIZZAZIONE**

NOME DEL CAMPO	Indicazioni per la compilazione
Partecipazione ancora detenuta alla data di adozione del provvedimento	Sì
Società controllata da una quotata	Sì
CF della società quotata controllante <sup>(8)</sup>	00064780281
Denominazione della società quotata controllante <sup>(8)</sup>	ACQUEVENETE SPA

<sup>(47)</sup> Compilare il campo solo se nel campo "Società controllata da una quotata" è stato scelto "sì".

Se la partecipazione è ancora detenuta alla data di adozione del provvedimento continuare con la compilazione dei campi di seguito riportati. Altrimenti, se la partecipazione non è più detenuta alla data di adozione del provvedimento, deve essere compilata la scheda "Partecipazione non più detenuta" in base alla tipologia della razionalizzazione realizzata.

La partecipata svolge un'attività di produzione di beni e servizi a favore dell'Amministrazione?	No
Attività svolta dalla Partecipata	servizi di committenza (Art. 4, c. 2, lett. e)
Descrizione dell'attività	Centrale di committenza e servizi di coordinamento
Quota % di partecipazione detenuta dal soggetto privato <sup>(9)</sup>	
Svolgimento di attività analoghe a quelle svolte da altre società (art.20, c.2 lett.c)	no

NOME DEL CAMPO	Indicazioni per la compilazione
Necessità di contenimento dei costi di funzionamento (art.20, c.2 lett.f)	no
Necessità di aggregazione di società (art.20, c.2 lett.g)	no
L'Amministrazione ha fissato, con proprio provvedimento, obiettivi specifici sui costi di funzionamento della partecipata? (art.19, c, 5) <sup>(10)</sup>	no
Esito della revisione periodica <sup>(11)</sup>	assenza di rilievo ai fini della revisione.
Modalità (razionalizzazione) <sup>(12)</sup>	Scegliere un elemento.
Termine previsto per la razionalizzazione <sup>(12)</sup>	
Dichiarazione di Cessione a titolo oneroso in Revisione straordinaria <sup>(13)</sup> §	No
Applicazione dell'art. 24, comma 5-bis <sup>(14)</sup> §	No
Note*	

<sup>(48)</sup> Compilare il campo se "Attività svolta dalla Partecipata" precedentemente selezionata è "Realizzazione e gestione di opera pubblica ovvero organizzazione e gestione di servizio di interesse generale tramite PPP (Art.4, c.2, lett.c)".

<sup>(49)</sup> Compilare il campo se "Tipo di controllo" è stato selezionato elemento diverso da "nessuno".

<sup>(50)</sup> La compilazione del campo non è richiesta per le società in liquidazione, per quelle soggette a procedure concorsuali e per i GAL.

<sup>(51)</sup> Campo obbligatorio se per "Esito della revisione periodica" è stato selezionato "Razionalizzazione".

<sup>(52)</sup> Nel campo l'Amministrazione deve specificare se nel provvedimento di revisione straordinaria, adottato ai sensi dell'art. 24 del TUSP, era stato indicato l'esito "Cessione a titolo oneroso". La compilazione non è richiesta se la società è in liquidazione, è soggetta a procedura concorsuale, è un GAL o nel caso in cui nel campo "Attività svolta dalla partecipata" sia stato selezionato "Coordinamento e attuazione patti territoriali e contratti d'area ex delibera CIPE 21/03/1997 (Art. 26, c.7) oppure "Gestione delle case da gioco – società già costituita e autorizzata alla data del 23/09/2016 (art. 26, c. 12 sexies)".

<sup>(53)</sup> Nel campo l'Amministrazione deve dichiarare se la misura di cessione a titolo oneroso non è stata attuata ai sensi dell'art. 24, comma 5-bis. Il campo va compilato nel caso in cui la risposta al campo precedente "Dichiarazione di Cessione a titolo oneroso in Revisione straordinaria" sia Sì.

§ Nuovo campo rispetto alla rilevazione precedente.

\*Campo con compilazione facoltativa.

## 6) POLESANA AZIENDA RIFIUTI SPECIALI S.R.L.

### DATI ANAGRAFICI DELLA PARTECIPATA

NOME DEL CAMPO	Indicazioni per la compilazione
Codice Fiscale	01174490290
Denominazione	Polesana azienda rifiuti speciali srl – Polaris
Data di costituzione della partecipata	2001
Forma giuridica	Società a responsabilità limitata
Tipo di fondazione	Scegliere un elemento.
Altra forma giuridica	
Stato di attività della partecipata	attiva
Data di inizio della procedura <sup>(1)</sup>	
Società con azioni quotate in mercati regolamentati <sup>(2)</sup>	No
Società che ha emesso strumenti finanziari quotati in mercati regolamentati (ex TUSP) <sup>(2)</sup>	No
La società è un GAL <sup>(2)</sup>	no

<sup>(54)</sup> Compilare solo se nel campo "stato di attività della partecipata" è stato indicato che sono in corso procedure di liquidazione oppure procedure concorsuali.

<sup>(55)</sup> Nell'applicativo le società con azioni quotate e quelle emittenti strumenti finanziari quotati in mercati regolamentati ("società quotate ex TUSP") e i Gruppi di Azione Locale (GAL) sono individuati mediante elenchi ufficiali.



## SEDE LEGALE DELLA PARTECIPATA

NOME DEL CAMPO	Indicazioni per la compilazione
Stato	Italia
Provincia	Rovigo
Comune	Ceregnano
CAP*	45010
Indirizzo*	
Telefono*	
FAX*	
Email*	

\* campo con compilazione facoltativa

## SETTORE DI ATTIVITÀ DELLA PARTECIPATA

Indicare il settore ATECO rappresentativo dell'attività svolta. Nel caso in cui i settori siano più di uno, indicarli in ordine decrescente di importanza. Non è più richiesto indicare il peso di ciascuna attività.

La lista dei codici Ateco è disponibile al link <http://www.istat.it/it/strumenti/definizioni-e-classificazioni/ateco-2007>

NOME DEL CAMPO	Indicazioni per la compilazione
Attività 1	63.11.19
Attività 2	
Attività 3	
Attività 4	

## ULTERIORI INFORMAZIONI SULLA PARTECIPATA \*

NOME DEL CAMPO	Indicazioni per la compilazione
Società in house	no
Previsione nello statuto di limiti sul fatturato <sup>(3)</sup>	no
Società contenuta nell'allegato A al D.Lgs. n. 175/2016	No
Società a partecipazione pubblica di diritto singolare (art.1, c. 4, lett. A) #	no
Riferimento normativo società di diritto singolare <sup>(3)</sup>	No
La società adotta un sistema di contabilità analitica e separata per attività? <sup>§</sup>	no
Specificare se la disciplina applicata è stata dettata da: <sup>§</sup>	Scegliere un elemento.
Società esclusa dall'applicazione dell'art. 4 con DPCM (art. 4, c. 9)	no
Società esclusa dall'applicazione dell'art. 4 con provvedimento del Presidente della Regione o delle Prov. Autonome (art. 4, c. 9)	no
Riferimento normativo atto esclusione <sup>(4)</sup>	

\* La compilazione della Sezione "Ulteriori Informazioni sulla partecipata" non è richiesta per "società quotate ex TUSP", se la società è un GAL oppure se lo stato di attività della società è "in liquidazione" o "soggetta a procedure concorsuali".

<sup>(56)</sup> Compilare il campo solo se nel campo precedente è stato scelto "sì"

<sup>(57)</sup> Compilare il campo solo se in uno dei campi precedenti è stato scelto "sì"

# Per la nozione giuridica di "società a partecipazione pubblica di diritto singolare" di cui all'art. 1, comma 4, del TUSP, si veda l'orientamento della Struttura di monitoraggio disponibile sul sito del DT al seguente link:

[http://www.dt.tesoro.it/export/sites/sitodt/modules/documenti\\_it/patrimonio\\_pubblico/patrimonio\\_pa/Orientamento\\_del\\_18\\_novembre\\_2019\\_xSociet a partecipazione pubblica di diritto singolarex .pdf](http://www.dt.tesoro.it/export/sites/sitodt/modules/documenti_it/patrimonio_pubblico/patrimonio_pa/Orientamento_del_18_novembre_2019_xSociet%20a_partecipazione_pubblica_di_diritto_singolarex.pdf)

§ Nuovo campo rispetto alla rilevazione precedente.

**DATI DI BILANCIO PER LA VERIFICA TUSP\***

NOME DEL CAMPO	Anno 2020
Tipologia di attività svolta	Attività produttive di beni e servizi
Numero medio di dipendenti	18
Numero dei componenti dell'organo di amministrazione	3
Compenso dei componenti dell'organo di amministrazione	98.915
Numero dei componenti dell'organo di controllo	3
Compenso dei componenti dell'organo di controllo	31.295 (compresa revisione legale)

NOME DEL CAMPO	2020	2019	2018	2017	2016
Approvazione bilancio	sì	sì	sì	sì	sì
Risultato d'esercizio	821.605	550.195	519.811	636.682	21.333

\* La compilazione della Sezione "Dati di bilancio per la verifica TUSP" non è richiesta per le "società quotate ex TUSP", se lo stato di attività della società è "in liquidazione" o "soggetta a procedure concorsuali".

**ATTENZIONE:** l'applicativo richiede la compilazione esclusivamente di una delle seguenti quattro sotto-sezioni di "DATI DI BILANCIO PER LA VERIFICA TUSP".

**1. Attività produttive di beni e servizi o Distretti tecnologici**

Compilare la seguente sotto-sezione se la "Tipologia di attività svolta" dalla partecipata è: "Attività produttive di beni e servizi" o "**Attività di promozione e sviluppo di progetti di ricerca finanziati (Distretti tecnologici)**".

NOME DEL CAMPO	2020	2019	2018
A1) Ricavi delle vendite e delle prestazioni	7.015.789	7.153.325	8.164.140
A5) Altri Ricavi e Proventi	80.009	44.046	182.413
di cui Contributi in conto esercizio	1258	1258	1290

**2. Attività di Holding**

Compilare la seguente sotto-sezione se la "Tipologia di attività svolta" dalla partecipata è: "**Attività consistenti nell'assunzione di partecipazioni in società esercenti attività diverse da quella creditizia e finanziaria (Holding)**".

NOME DEL CAMPO	2020	2019	2018
A1) Ricavi delle vendite e delle prestazioni			
A5) Altri Ricavi e Proventi			
di cui Contributi in conto esercizio			
C15) Proventi da partecipazioni			
C16) Altri proventi finanziari			
C17 bis) Utili e perdite su cambi			
D18 a) Rettifiche di valore di attività finanziarie - Rivalutazioni di partecipazioni			

**3. Attività bancarie e finanziarie**

Compilare la seguente sotto-sezione se la "Tipologia di attività svolta" dalla partecipata è: "**Attività bancarie e finanziarie**".

NOME DEL CAMPO	2020	2019	2018
Interessi attivi e proventi assimilati			
Commissioni attive			

**4. Attività assicurative**

Compilare la seguente sotto-sezione se la "Tipologia di attività svolta" dalla partecipata è: "**Attività assicurative**".

NOME DEL CAMPO	2020	2019	2018
I.1 Conto Tecnico dei rami danni - Premi di competenza, al netto delle cessioni in riassicurazione			
I.3 Conto Tecnico dei rami danni - Altri proventi tecnici, al netto delle cessioni in riassicurazione			
II.1 Conto Tecnico dei rami vita - Premi dell'esercizio, al netto delle cessioni in riassicurazione			
II.4 Conto Tecnico dei rami vita - Altri proventi tecnici, al netto delle cessioni in riassicurazione			

**QUOTA DI POSSESSO (quota diretta e/o indiretta)**

NOME DEL CAMPO	Indicazioni per la compilazione
Tipologia di Partecipazione	Partecipazione indiretta
Quota diretta <sup>(5)</sup>	////
Codice Fiscale Tramite <sup>(6)</sup>	01452670290
Denominazione Tramite (organismo) <sup>(6)</sup>	Ecoambiente Srl
Quota detenuta dalla Tramite nella società <sup>(7)</sup>	100%

<sup>(58)</sup> Se la partecipazione è diretta o sia diretta che indiretta, inserire la quota detenuta direttamente dall'Amministrazione nella società.

<sup>(59)</sup> Compilare se per "Tipologia di Partecipazione" è stato indicato "Partecipazione Indiretta" o "Partecipazione diretta e indiretta". Inserire CF e denominazione dell'ultima tramite attraverso la quale la società è indirettamente partecipata dall'Amministrazione.

<sup>(60)</sup> Inserire la quota di partecipazione che la "tramite" detiene nella società.

**QUOTA DI POSSESSO – TIPO DI CONTROLLO**

NOME DEL CAMPO	Indicazioni per la compilazione
Tipo di controllo	Scegliere un elemento.

**INFORMAZIONI ED ESITO PER LA RAZIONALIZZAZIONE**

NOME DEL CAMPO	Indicazioni per la compilazione
Partecipazione ancora detenuta alla data di adozione del provvedimento	<b>Si</b>
Società controllata da una quotata	<b>No</b>
CF della società quotata controllante <sup>(8)</sup>	
Denominazione della società quotata controllante <sup>(8)</sup>	

<sup>(61)</sup> Compilare il campo solo se nel campo “Società controllata da una quotata” è stato scelto “sì”.

Se la partecipazione è ancora detenuta alla data di adozione del provvedimento continuare con la compilazione dei campi di seguito riportati. Altrimenti, se la partecipazione non è più detenuta alla data di adozione del provvedimento, deve essere compilata la scheda “Partecipazione non più detenuta” in base alla tipologia della razionalizzazione realizzata.

La partecipata svolge un'attività di produzione di beni e servizi a favore dell'Amministrazione?	No
Attività svolta dalla Partecipata	autoproduzione di beni o servizi strumentali all'ente o agli enti pubblici partecipanti o allo svolgimento delle loro funzioni (Art. 4, c. 2, lett. d)
Descrizione dell'attività	La finalità dell'azienda è, quella di <b>gestire i rifiuti speciali non pericolosi e pericolosi</b> , con lo scopo di sviluppare l'attività di raccolta, trasporto, smaltimento ed intermediazione in tutti i settori, dalle aziende pubbliche, agli enti, alle società, ed anche ai privati.
Quota % di partecipazione detenuta dal soggetto privato <sup>(9)</sup>	
Svolgimento di attività analoghe a quelle svolte da altre società (art.20, c.2 lett.c)	no
Necessità di contenimento dei costi di funzionamento (art.20, c.2 lett.f)	no
Necessità di aggregazione di società (art.20, c.2 lett.g)	no
L'Amministrazione ha fissato, con proprio provvedimento, obiettivi specifici sui costi di funzionamento della partecipata? (art.19, c, 5) <sup>(10)</sup>	no
Esito della revisione periodica <sup>(11)</sup>	mantenimento senza interventi
Modalità (razionalizzazione) <sup>(12)</sup>	Scegliere un elemento.
Termine previsto per la razionalizzazione <sup>(12)</sup>	
Dichiarazione di Cessione a titolo oneroso in Revisione straordinaria <sup>(13)</sup> §	No
Applicazione dell'art. 24, comma 5-bis <sup>(14)</sup> §	No
Note*	

<sup>(62)</sup> Compilare il campo se “Attività svolta dalla Partecipata” precedentemente selezionata è “Realizzazione e gestione di opera pubblica ovvero organizzazione e gestione di servizio di interesse generale tramite PPP (Art.4, c.2, lett.c)”.

<sup>(63)</sup> Compilare il campo se “Tipo di controllo” è stato selezionato elemento diverso da “nessuno”.

<sup>(64)</sup> La compilazione del campo non è richiesta per le società in liquidazione, per quelle soggette a procedure concorsuali e per i GAL.

<sup>(65)</sup> Campo obbligatorio se per “Esito della revisione periodica” è stato selezionato “Razionalizzazione”.

<sup>(66)</sup> Nel campo l'Amministrazione deve specificare se nel provvedimento di revisione straordinaria, adottato ai sensi dell'art. 24 del TUSP, era stato indicato l'esito “Cessione a titolo oneroso”. La compilazione non è richiesta se la società è in liquidazione, è soggetta a procedura concorsuale, è un GAL o nel caso in cui nel campo “Attività svolta dalla partecipata” sia stato selezionato “Coordinamento e attuazione patti territoriali e contratti d'area ex delibera CIPE 21/03/1997 (Art. 26, c.7) oppure “Gestione delle case da gioco – società già costituita e autorizzata alla data del 23/09/2016 (art. 26, c. 12 sexies)”.

<sup>(67)</sup> Nel campo l'Amministrazione deve dichiarare se la misura di cessione a titolo oneroso non è stata attuata ai sensi dell'art. 24, comma 5-bis. Il campo va compilato nel caso in cui la risposta al campo precedente “Dichiarazione di Cessione a titolo oneroso in Revisione straordinaria” sia Sì.

§ Nuovo campo rispetto alla rilevazione precedente.

\*Campo con compilazione facoltativa.

## 7) POLESINE TLC S.R.L.

### DATI ANAGRAFICI DELLA PARTECIPATA

NOME DEL CAMPO	Indicazioni per la compilazione
Codice Fiscale	01243150297
Denominazione	Polesine TLC SRL
Data di costituzione della partecipata	2003
Forma giuridica	Società a responsabilità limitata
Tipo di fondazione	Scegliere un elemento.
Altra forma giuridica	
Stato di attività della partecipata	attiva
Data di inizio della procedura <sup>(1)</sup>	
Società con azioni quotate in mercati regolamentati <sup>(2)</sup>	no
Società che ha emesso strumenti finanziari quotati in mercati regolamentati (ex TUSP) <sup>(2)</sup>	no
La società è un GAL <sup>(2)</sup>	No

<sup>(68)</sup> Compilare solo se nel campo "stato di attività della partecipata" è stato indicato che sono in corso procedure di liquidazione oppure procedure concorsuali.

<sup>(69)</sup> Nell'applicativo le società con azioni quotate e quelle emittenti strumenti finanziari quotati in mercati regolamentati ("società quotate ex TUSP") e i Gruppi di Azione Locale (GAL) sono individuati mediante elenchi ufficiali.

### SEDE LEGALE DELLA PARTECIPATA

NOME DEL CAMPO	Indicazioni per la compilazione
Stato	Italia
Provincia	ROVIGO
Comune	ROVIGO
CAP*	45100
Indirizzo*	Viale delle industrie, 53/B
Telefono*	
FAX*	
Email*	

\*campo con compilazione facoltativa

### SETTORE DI ATTIVITÀ DELLA PARTECIPATA

Indicare il settore ATECO rappresentativo dell'attività svolta. Nel caso in cui i settori siano più di uno, indicarli in ordine decrescente di importanza. Non è più richiesto indicare il peso di ciascuna attività.

La lista dei codici Ateco è disponibile al link <http://www.istat.it/it/strumenti/definizioni-e-classificazioni/ateco-2007>

NOME DEL CAMPO	Indicazioni per la compilazione
Attività 1	61.90.99
Attività 2	
Attività 3	
Attività 4	

### ULTERIORI INFORMAZIONI SULLA PARTECIPATA \*

NOME DEL CAMPO	Indicazioni per la compilazione
Società in house	no

NOME DEL CAMPO	Indicazioni per la compilazione
Previsione nello statuto di limiti sul fatturato <sup>(3)</sup>	no
Società contenuta nell'allegato A al D.Lgs. n. 175/2016	no
Società a partecipazione pubblica di diritto singolare (art.1, c. 4, lett. A) #	no
Riferimento normativo società di diritto singolare <sup>(3)</sup>	no
La società adotta un sistema di contabilità analitica e separata per attività? §	no
Specificare se la disciplina applicata è stata dettata da: §	Scegliere un elemento.
Società esclusa dall'applicazione dell'art. 4 con DPCM (art. 4, c. 9)	no
Società esclusa dall'applicazione dell'art. 4 con provvedimento del Presidente della Regione o delle Prov. Autonome (art. 4, c. 9)	no
Riferimento normativo atto esclusione <sup>(4)</sup>	no

\* La compilazione della Sezione "Ulteriori Informazioni sulla partecipata" non è richiesta per "società quotate ex TUSP", se la società è un GAL oppure se lo stato di attività della società è "in liquidazione" o "soggetta a procedure concorsuali".

<sup>(70)</sup> Compilare il campo solo se nel campo precedente è stato scelto "sì"

<sup>(71)</sup> Compilare il campo solo se in uno dei campi precedenti è stato scelto "sì"

# Per la nozione giuridica di "società a partecipazione pubblica di diritto singolare" di cui all'art. 1, comma 4, del TUSP, si veda l'orientamento della Struttura di monitoraggio disponibile sul sito del DT al seguente link:

[http://www.dt.tesoro.it/export/sites/sitodt/modules/documenti\\_it/patrimonio\\_pubblico/patrimonio\\_pa/Orientamento\\_del\\_18\\_novembre\\_2019\\_xSocietx\\_a\\_partecipazione\\_pubblica\\_di\\_diritto\\_singolarex\\_.pdf](http://www.dt.tesoro.it/export/sites/sitodt/modules/documenti_it/patrimonio_pubblico/patrimonio_pa/Orientamento_del_18_novembre_2019_xSocietx_a_partecipazione_pubblica_di_diritto_singolarex_.pdf)

§ Nuovo campo rispetto alla rilevazione precedente.

#### DATI DI BILANCIO PER LA VERIFICA TUSP\*

NOME DEL CAMPO	Anno 2020
Tipologia di attività svolta	Attività produttive di beni e servizi
Numero medio di dipendenti	1
Numero dei componenti dell'organo di amministrazione	1
Compenso dei componenti dell'organo di amministrazione	9.389
Numero dei componenti dell'organo di controllo	1
Compenso dei componenti dell'organo di controllo	1.560

NOME DEL CAMPO	2020	2019	2018	2017	2016
Approvazione bilancio	sì	sì	sì	sì	sì
Risultato d'esercizio	23.237	41.215	68.512	29.172	21.114

\* La compilazione della Sezione "Dati di bilancio per la verifica TUSP" non è richiesta per le "società quotate ex TUSP", se lo stato di attività della società è "in liquidazione" o "soggetta a procedure concorsuali".

**ATTENZIONE:** l'applicativo richiede la compilazione esclusivamente di una delle seguenti quattro sotto-sezioni di "DATI DI BILANCIO PER LA VERIFICA TUSP".

#### 1. Attività produttive di beni e servizi o Distretti tecnologici

Compilare la seguente sotto-sezione se la "Tipologia di attività svolta" dalla partecipata è: "Attività produttive di beni e servizi" o "Attività di promozione e sviluppo di progetti di ricerca finanziati (Distretti tecnologici)".

NOME DEL CAMPO	2020	2019	2018
A1) Ricavi delle vendite e delle prestazioni	614.634	656.320	627.157

A5) Altri Ricavi e Proventi	232.082	285.081	333.673
di cui Contributi in conto esercizio	207.281	223.992	240.814

## 2. Attività di Holding

Compilare la seguente sotto-sezione se la "Tipologia di attività svolta" dalla partecipata è: "Attività consistenti nell'assunzione di partecipazioni in società esercenti attività diverse da quella creditizia e finanziaria (Holding)".

NOME DEL CAMPO	2020	2019	2018
A1) Ricavi delle vendite e delle prestazioni			
A5) Altri Ricavi e Proventi			
di cui Contributi in conto esercizio			
C15) Proventi da partecipazioni			
C16) Altri proventi finanziari			
C17 bis) Utili e perdite su cambi			
D18 a) Rettifiche di valore di attività finanziarie - Rivalutazioni di partecipazioni			

## 3. Attività bancarie e finanziarie

Compilare la seguente sotto-sezione se la "Tipologia di attività svolta" dalla partecipata è: "Attività bancarie e finanziarie".

NOME DEL CAMPO	2020	2019	2018
Interessi attivi e proventi assimilati			
Commissioni attive			

## 4. Attività assicurative

Compilare la seguente sotto-sezione se la "Tipologia di attività svolta" dalla partecipata è: "Attività assicurative".

NOME DEL CAMPO	2020	2019	2018
I.1 Conto Tecnico dei rami danni - Premi di competenza, al netto delle cessioni in riassicurazione			
I.3 Conto Tecnico dei rami danni - Altri proventi tecnici, al netto delle cessioni in riassicurazione			
II.1 Conto Tecnico dei rami vita - Premi dell'esercizio, al netto delle cessioni in riassicurazione			
II.4 Conto Tecnico dei rami vita - Altri proventi tecnici, al netto delle cessioni in riassicurazione			

## QUOTA DI POSSESSO (quota diretta e/o indiretta)

NOME DEL CAMPO	Indicazioni per la compilazione
Tipologia di Partecipazione	Partecipazione indiretta
Quota diretta <sup>(5)</sup>	no
Codice Fiscale Tramite <sup>(6)</sup>	01452670290
Denominazione Tramite (organismo) <sup>(6)</sup>	Ecoambiente srl
Quota detenuta dalla Tramite nella società <sup>(7)</sup>	2%

<sup>(72)</sup> Se la partecipazione è diretta o sia diretta che indiretta, inserire la quota detenuta direttamente dall'Amministrazione nella società.

<sup>(73)</sup> Compilare se per "Tipologia di Partecipazione" è stato indicato "Partecipazione Indiretta" o "Partecipazione diretta e

COMUNE DI MELARA

indiretta". Inserire CF e denominazione dell'ultima tramite attraverso la quale la società è indirettamente partecipata dall'Amministrazione.

(74) Inserire la quota di partecipazione che la "tramite" detiene nella società.

**QUOTA DI POSSESSO – TIPO DI CONTROLLO**

NOME DEL CAMPO	Indicazioni per la compilazione
Tipo di controllo	nessuno

**INFORMAZIONI ED ESITO PER LA RAZIONALIZZAZIONE**

NOME DEL CAMPO	Indicazioni per la compilazione
Partecipazione ancora detenuta alla data di adozione del provvedimento	Si
Società controllata da una quotata	No
CF della società quotata controllante <sup>(8)</sup>	
Denominazione della società quotata controllante <sup>(8)</sup>	

(75) Compilare il campo solo se nel campo "Società controllata da una quotata" è stato scelto "si".

Se la partecipazione è ancora detenuta alla data di adozione del provvedimento continuare con la compilazione dei campi di seguito riportati. Altrimenti, se la partecipazione non è più detenuta alla data di adozione del provvedimento, deve essere compilata la scheda "Partecipazione non più detenuta" in base alla tipologia della razionalizzazione realizzata.

La partecipata svolge un'attività di produzione di beni e servizi a favore dell'Amministrazione?	No
Attività svolta dalla Partecipata	autoproduzione di beni o servizi strumentali all'ente o agli enti pubblici partecipanti o allo svolgimento delle loro funzioni (Art. 4, c. 2, lett. d)
Descrizione dell'attività	Gestioni e impianti e reti ed infrastrutture telematiche
Quota % di partecipazione detenuta dal soggetto privato <sup>(9)</sup>	
Svolgimento di attività analoghe a quelle svolte da altre società (art.20, c.2 lett.c)	no
Necessità di contenimento dei costi di funzionamento (art.20, c.2 lett.f)	no
Necessita di aggregazione di società (art.20, c.2 lett.g)	no
L'Amministrazione ha fissato, con proprio provvedimento, obiettivi specifici sui costi di funzionamento della partecipata? (art.19, c, 5) <sup>(10)</sup>	no
Esito della revisione periodica <sup>(11)</sup>	razionalizzazione
Modalità (razionalizzazione) <sup>(12)</sup>	dismissione della partecipazione
Termine previsto per la razionalizzazione <sup>(12)</sup>	
Dichiarazione di Cessione a titolo oneroso in Revisione straordinaria <sup>(13)</sup> §	No
Applicazione dell'art. 24, comma 5-bis <sup>(14)</sup> §	No
Note*	

(76) Compilare il campo se "Attività svolta dalla Partecipata" precedentemente selezionata è "Realizzazione e gestione di opera pubblica ovvero organizzazione e gestione di servizio di interesse generale tramite PPP (Art.4, c.2, lett.c)".

(77) Compilare il campo se "Tipo di controllo" è stato selezionato elemento diverso da "nessuno".

(78) La compilazione del campo non è richiesta per le società in liquidazione, per quelle soggette a procedure concorsuali e per i GAL.

(79) Campo obbligatorio se per "Esito della revisione periodica" è stato selezionato "Razionalizzazione".



## COMUNE DI MELARA

- (80) Nel campo l'Amministrazione deve specificare se nel provvedimento di revisione straordinaria, adottato ai sensi dell'art. 24 del TUSP, era stato indicato l'esito "Cessione a titolo oneroso". La compilazione non è richiesta se la società è in liquidazione, è soggetta a procedura concorsuale, è un GAL o nel caso in cui nel campo "Attività svolta dalla partecipata" sia stato selezionato "Coordinamento e attuazione patti territoriali e contratti d'area ex delibera CIPE 21/03/1997 (Art. 26, c.7) oppure "Gestione delle case da gioco – società già costituita e autorizzata alla data del 23/09/2016 (art. 26, c. 12 sexies)".
- (81) Nel campo l'Amministrazione deve dichiarare se la misura di cessione a titolo oneroso non è stata attuata ai sensi dell'art. 24, comma 5-bis. Il campo va compilato nel caso in cui la risposta al campo precedente "Dichiarazione di Cessione a titolo oneroso in Revisione straordinaria" sia Sì.

§ Nuovo campo rispetto alla rilevazione precedente.

## 8) ASMEA SRL

### DATI ANAGRAFICI DELLA PARTECIPATA

NOME DEL CAMPO	Indicazioni per la compilazione
Codice Fiscale	09613941211
Denominazione	<b>ASMEA S.r.l.</b>
Anno di costituzione della società	2020
Forma giuridica	Società a responsabilità limitata
Tipo di fondazione	Scegliere un elemento.
Altra forma giuridica	
Stato della società	La società è attiva
Anno di inizio della procedura <sup>(1)</sup>	
Società con azioni quotate in mercati regolamentati <sup>(2)</sup>	NO
Società che ha emesso strumenti finanziari quotati in mercati regolamentati (ex TUSP) <sup>(2)</sup>	NO
La società è un GAL <sup>(2)</sup>	NO

(1) Compilare il campo "anno di inizio della procedura" solo se nel campo "stato della società" è stato selezionato un elemento diverso da "La società è attiva".

(2) Le società emittenti azioni o strumenti finanziari in mercati regolamentati e i Gruppi di Azione Locale (GAL) nell'applicativo sono individuati mediante elenchi ufficiali.

### SEDE LEGALE DELLA PARTECIPATA

NOME DEL CAMPO	Indicazioni per la compilazione
Stato	Italia
Provincia	NAPOLI
Comune	NAPOLI
CAP *	80143
Indirizzo *	CENTRO DIREZIONALE NAPOLI ISOLA G1 SCALA D PIANO 11'
Telefono *	
FAX *	
Email *	

\* campo con compilazione facoltativa

### SETTORE DI ATTIVITÀ DELLA PARTECIPATA

La lista dei codici Ateco è disponibile al link <http://www.istat.it/it/strumenti/definizioni-e-classificazioni/ateco-2007>

NOME DEL CAMPO	Indicazioni per la compilazione
Attività 1	RIVALUTAZIONE GESTIONE VALORIZZAZIONE IMMOBILI EELL - 683200

NOME DEL CAMPO	Indicazioni per la compilazione
Peso indicativo dell'attività %	100%
Attività 2 *	
Peso indicativo dell'attività % *	
Attività 3 *	
Peso indicativo dell'attività % *	
Attività 4 *	
Peso indicativo dell'attività % *	

\*campo con compilazione facoltativa

**DATI SINTETICI DI BILANCIO DELLA PARTECIPATA**

NOME DEL CAMPO	Indicazioni per la compilazione
Numero medio di dipendenti	1
Approvazione bilancio 2020	si
Tipologia di contabilità	Contabilità economico-patrimoniale
Tipologia di schema di bilancio <sup>(3)</sup>	Codice civile (ex art.2424 e seguenti)

<sup>(3)</sup> Compilare il campo "Tipologia di schema di bilancio" solo se nel campo precedente è stato selezionato "Contabilità economico-patrimoniale".

**Contabilità economico-patrimoniale – bilancio d'esercizio**

Se la Tipologia di schema di bilancio adottata è "Codice Civile ex art.2424 e seguenti", compilare **tutti i campi** della sotto-sezione.

Se la Tipologia di schema di bilancio adottata è "Principi contabili internazionali (IAS-IFRS)" compilare **tutti i campi esclusi quelli contrassegnati dalla (X)**.

NOME DEL CAMPO	Indicazioni per la compilazione
B) I-Immobilizzazioni immateriali (X)	1.973
B) II-Immobilizzazioni materiali (X)	0
B) III-Immobilizzazioni finanziarie (X)	0
Totale Immobilizzazioni (B) (X)	1.973
C) II-Crediti (valore totale) (X)	59
Totale Attivo	102.032
A) I Capitale / Fondo di dotazione	100.000
A) Totale Riserve (II-VII) / Totale Riserve	1
A) VIII Utili (perdite) portati a nuovo	0
A) IX Utili (perdite) esercizio	(2.348)
Patrimonio Netto	97.653
D) – Debiti (valore totale) (X)	4.295
Totale passivo	102.032
A. Valore della produzione/Totale Ricavi	0
A1) Ricavi delle vendite e delle prestazioni / Ricavi	0
A5) Altri Ricavi e Proventi	0
di cui "Contributi in conto esercizio"(X)	0
B. Costi della produzione /Totale costi	4.861.504
B.9 Costi del personale / Costo del lavoro	1.904
C.15) Proventi da partecipazioni	0
C.16) Altri proventi finanziari	0
C.17bis) Utili e perdite su cambi	0
D.18a) Rettifiche di valore di attività finanziarie – Rivalutazioni di partecipazioni	0

**ATTENZIONE:** non è più richiesta la comunicazione dei dati di bilancio consolidato.

**QUOTA DI POSSESSO (quota diretta e/o indiretta)**

NOME DEL CAMPO	Indicazioni per la compilazione
Tipologia di Partecipazione	Partecipazione indiretta
Quota diretta <sup>(4)</sup>	-----
Codice Fiscale Tramite <sup>(5)</sup>	12236141003
Denominazione Tramite <sup>(5)</sup>	ASMEL CONSORTILE SOC. CONS. A R.L.
Quota detenuta dalla Tramite nella partecipata <sup>(6)</sup>	90%

<sup>(4)</sup> Se la partecipazione è diretta o sia diretta che indiretta, inserire la quota detenuta direttamente dall'Amministrazione nella partecipata.

<sup>(5)</sup> Compilare se per "Tipologia di Partecipazione" è stato indicato "Partecipazione Indiretta" o "Partecipazione diretta e indiretta". Inserire CF e denominazione dell'ultima tramite attraverso la quale la partecipata è detenuta indirettamente dall'Amministrazione.

<sup>(6)</sup> Inserire la quota di partecipazione che la tramite detiene nella partecipata.

**QUOTA DI POSSESSO – TIPO DI CONTROLLO**

**ATTENZIONE:** compilare il campo "Tipo di controllo" se la partecipata è una Società, il campo "Tipo di controllo (organismo)" se la partecipata è un organismo. Non sono considerati "organismi" – a titolo esemplificativo - i soggetti che rientrano nel perimetro soggettivo del TUSP, come i consorzi e le aziende speciali di cui, rispettivamente all'art. 31 e all'art. 114 del TUEL, gli enti pubblici economici, gli enti pubblici non economici.

NOME DEL CAMPO	Indicazioni per la compilazione
Tipo di controllo	controllo congiunto - maggioranza dei voti esercitabili nell'assemblea ordinaria ed effettivo esercizio del potere di controllo anche tramite comportamenti concludenti
Tipo di controllo (organismo)	controllo congiunto

### 3 - Gli esiti della revisione periodica

Di seguito si presentano in forma sintetica gli esiti delle analisi relative agli aspetti di maggior rilievo richiesti dal TUSP e diffusamente trattati nelle schede tecniche di dettaglio sopra presentate, che confermano gli esiti della ricognizione straordinaria

N.	Diretta / Indiretta	Ragione sociale	Partecipazione di controllo	Test art. 4	Test art. 20 comma 2	Detenibilità	Note
1	Diretta	ACQUEVENETE S.P.A.	Controllo analogo congiunto	-----	-----	-----	La società è quotata e pertanto viene considerata a soli fini conoscitivi
2	Diretta	ECOAMBIENTE S.R.L.	Controllo analogo congiunto	OK	OK	SÌ	-----
3	Diretta	AZIENDA SERVIZI STRUMENTALI S.R.L.	Controllo analogo congiunto	OK	OK	SÌ	-----

COMUNE DI MELARA

4	Diretta	ASMEL CONSORTILE SOC. CONS. A R.L.		OK	OK	SI	-----
5	Indiretta	VICERACQUA S.C.A.R.L.	CONTROLLO INDIRETTO TRAMITE ACQUEVENETE S.P.A.	-----	-----	-----	La partecipazione è detenuta per il tramite di una società quotata e pertanto viene considerata a soli fini conoscitivi
6	Indiretta	POLESANA AZIENDA RIFIUTI SPECIALI S.R.L.	CONTROLLO INDIRETTO TRAMITE ECOAMBIENTE S.R.L.	OK	OK	SÌ	-----
7	Indiretta	POLESINE TLC S.R.L.	CONTROLLO INDIRETTO TRAMITE ECOAMBIENTE S.R.L.	OK	KO	SÌ	La partecipazione è da dismettere in quanto non si raggiunge il limite di fatturato previsto dalla normativa vigente
8	Indiretta	ASMEA S.r.l.	CONTROLLO INDIRETTO TRAMITE ASMEL CONSORTILE SOC. CON. A R.L.	OK	OK	SÌ	-----